

PLAN CONLUCRARE ZIDĂRIE- STÂLPISORI
Scara 1:20

Detaliu conlucrare stalpisor cu zidaria
Scara 1:20

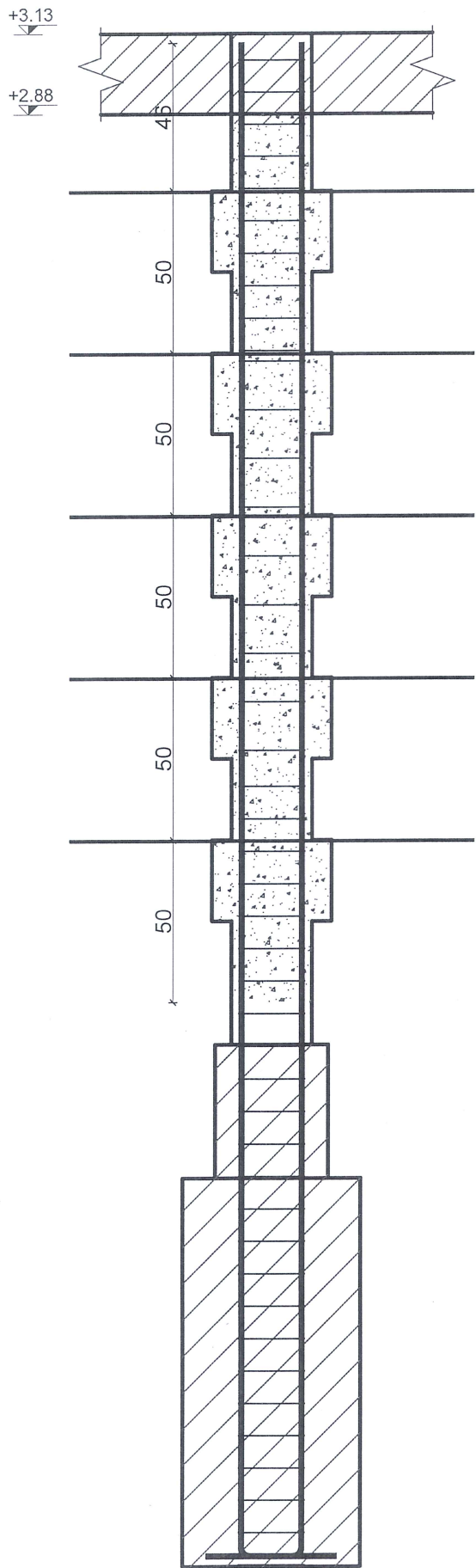

Secțiune stalpisor
de colt

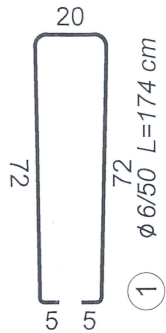
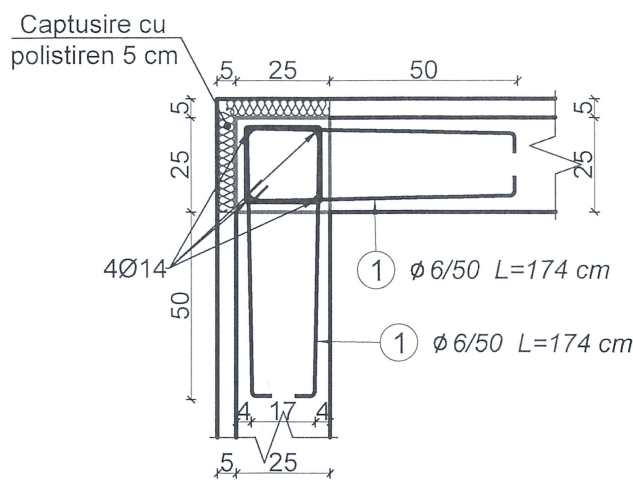

Secțiune stalpisor
continuitate

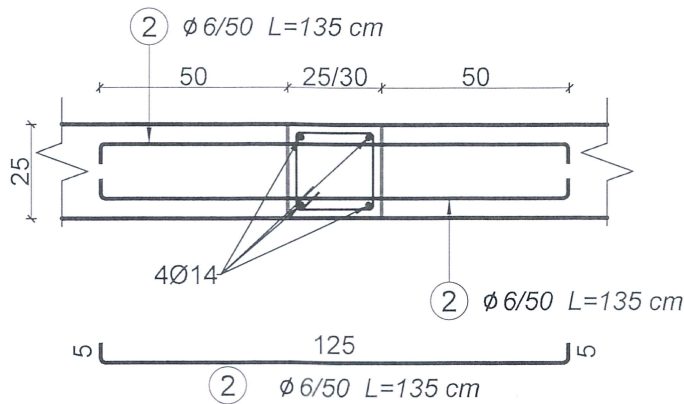

Secțiune stalpisor
intersecție

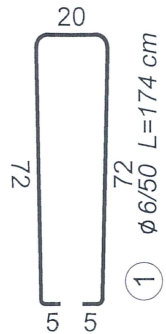
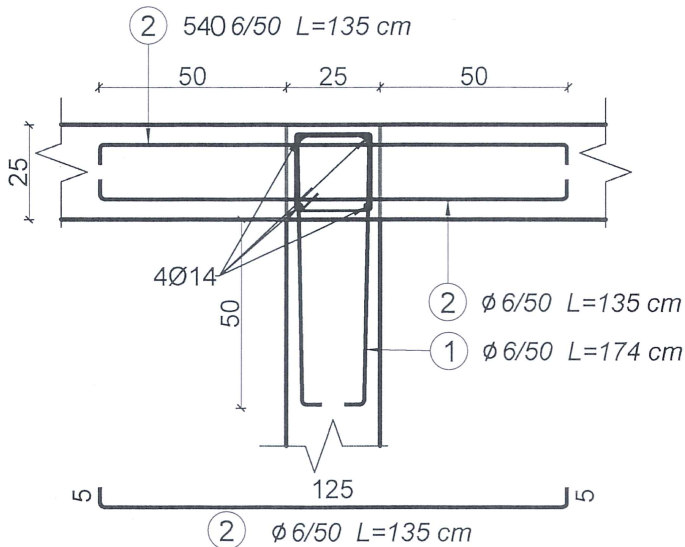

Beton: conform SR EN 206-1

Clasa de beton - C25/30 in stâlpi
Clasa de expunere - XC1
Clasa de cloruri - Cl 0.20
Ømax- 16mm
Consistența- S4

Armătura:

B500C categoria de rezistență 5, clasa de ductilitate C, alungirea la rupere min 10%
Acoperire cu beton: 3,5 cm

- Categoria de importanță "C" - conf. HG 766/97
- Clasa de importanță "III" conform normativului P100-1/2013
- Zona de intensitate seismică de calcul cu $a_g=0.20g$ conform normativului P100-1/2013 (factor de importanță $\gamma_i=1.0$ și perioada de colț $T_c=0.7$ [sec])
- Zona de vânt cu presiunea de referință a vântului $q_{ref}=0.6$ [kPa] conf. CR-1-1-4-2012
- Zona de zăpadă cu $s_{o,k}=1.5$ [kN/m²] conform CR-1-1-3-2012
- Regim de înălțime: P
- Număr de nivele: 1

OBSERVAȚII ARMĂTURI:

Lungimile parțiale ale armăturilor sunt cotate la exterior.
Lungimile parțiale ale etrierilor sunt cotate la fața interioară a acestora.
Orice modificare a prezentului proiect se va face numai cu avizul proiectantului de specialitate.

OBSERVAȚIE: Prezenta planșă se citește împreună cu toate părțile scrise (memoriile tuturor specialităților) și împreună cu toate părțile desenate (planșele tuturor specialităților) din documentație.

ACEST PROIECT ȘI INFORMAȚIILE CUPRINSE ÎN EL NU POT FI COPIATE, REPRODUSE SAU UTILIZATE, PARȚIAL SAU ÎN ÎNTREGIME DECÂT CU ACORDUL SCRIS AL A.R.P. PROIECTARE TIMISOARA S.R.L., ȘI NU VOR PUTEA FI FOLOSITE ÎN ALT SCOP DECAT CEL PENTRU CARE AU FOST ELABORATE.

VERIFICATOR				
EXPERT				
	NUME	SEMNATURA	CERINTA	REFERAT / EXPERTIZA NR. / DATA
	A.R.P. PROIECTARE TIMISOARA S.R.L.			BENEFICIAR:
	Timisoara, str. Constantin Titel Petrescu, nr. 4, ap. 1, jud. Timis CUI: PC35871872, J35/949/2016, tel. 0743-275-341, email: arptimisoara@gmail.com			ASOCIAȚIA GRUPUL DE ACȚIUNE LOCALĂ TIMIȘUL DE CENTRU
				Proiect nr.: 168/2024
SPECIFICATIA	NUME	SEMNATURA	Scara: 1:20	TITLU PROIECT: CONSTRUIRE CENTRU MULTIFUNCȚIONAL SÂNMIIHAU ROMÂN
SEF PROIECT	ing. Răzvan POPA			Faza: P.Th.+ D.T.A.C
PROIECTAT	ing. Răzvan POPA			AMPLASAMENT: Comuna Sânmihaiu Român, CF 411180, jud. Timiș
DESENAT	ing. Carina TEMIAN		Data: 2024	TITLU PLANSA: PLAN CONLUCRARE ZIDĂRIE- STÂLPISORI
VERIFICAT	ing. Răzvan POPA			Planșa nr.: R-35

